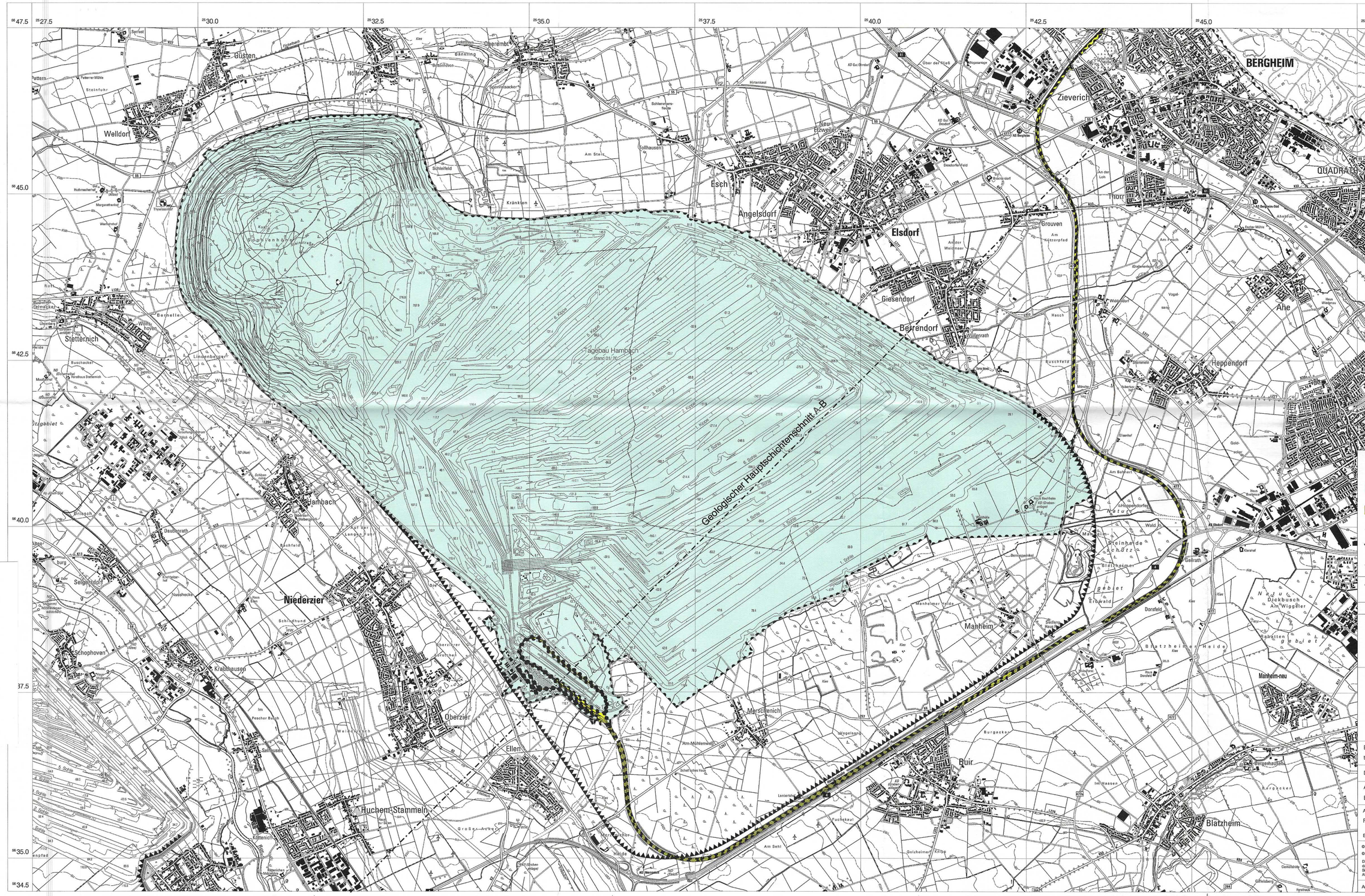
Geologischer Hauptschichtenschnitt A-B
Tagebau Hambach
Stand 01.20
BERGHEIM
QUADRATH
ICHENDORF
HORREM
SINDORF
Zieverich
Thorr
Grouven
Elsdorf
Angelsdorf
Esch
Neu-Etzweiler
Giesendorf
Berrendorf
Heppendorf
Ahe
Gütsen
Oberembt
Hollen
Welldorf
Stotternich
Lindenberg
Hambach
Selgersdorf
Niederzier
Schophoven
Krauthausen
Oberzier
Ellen
Huchem-Stammeln
Kottenich
Merzenich
Morschenich
Buir
Manheim
Manheim-neu
Blatzheim
Gelsdorf
Dorsfeld
Dickbusch
Am Wiggelter
Steinheide
Schürz
Blatzheimer Heide
Erbwald
Manheimer Heide
Kranken
Schleifeld
Tollhausen
Am Steiz
Bankling
Steinfuhr
Petterner Mühle
Hubmacherhof
Thwisselerhof
Bonnellen
Wolfshoven
Buschacker
Forsthaus Stotternich
Brinsch
Daubenrath
Nusshecke
Schlichhund
Im Pescher Busch
Salmusen
Weidenhof
Am Mühlenweg
Scheifenhaus
Lanzerhof
Fuchskaul
Am Sehl
Goltzheimer Kirbe
Im Haasen
Burgacker
Burgackerhof
Am Bahnhof
Gelrath
Forsthaus
Gillesberg
Gemeinde
Dorfstraße
Hauptstraße
Ahepfuhl
Am Pesch
Vogelsang
Hasch
Ruschfeld
Mönchen
Golfplatz
Über der Kiesgrube
Dessdorfer Feld
Am Kotzerpfad
Am Weidenaer
Willenrath
Hirtenkeil
Am Gut Dreiborn
Schlammwasserteiche
Sommerbaumacker
Bremenhoven
Fischbach
Kies
Wiesenweg
Wiesenhof
Hofgarten
Hofgarten-Gut
Ahepfuhl
Elsdorfer Mühle
Grube Fortuna
Gut Dreiborn
Hof Dreiborn
Hof Gelrath
Hof Dickbusch
Hof Steinheide
Hof Schürz
Hof Sechheim
Hof Dorfstraße
Hof Hauptstraße
Hof Gillesberg
Hof Dorfstraße
Hof Ahe
Hof Ahepfuhl
Hof Hasch
Hof Ruschfeld
Hof Mönchen
Hof Grouven
Hof Giesendorf
Hof Esch
Hof Angelsdorf
Hof Neu-Etzweiler
Hof Tollhausen
Hof Kranken
Hof Schleifeld
Hof Bonnellen
Hof Lindenberg
Hof Hambach
Hof Selgersdorf
Hof Niederzier
Hof Schophoven
Hof Krauthausen
Hof Oberzier
Hof Ellen
Hof Huchem-Stammeln
Hof Kottenich
Hof Merzenich
Hof Morschenich
Hof Buir
Hof Manheim
Hof Blatzheim
Hof Dorfstraße
Hof Gelrath
Hof Dorfstraße
Hof Gillesberg
Hof Dorfstraße